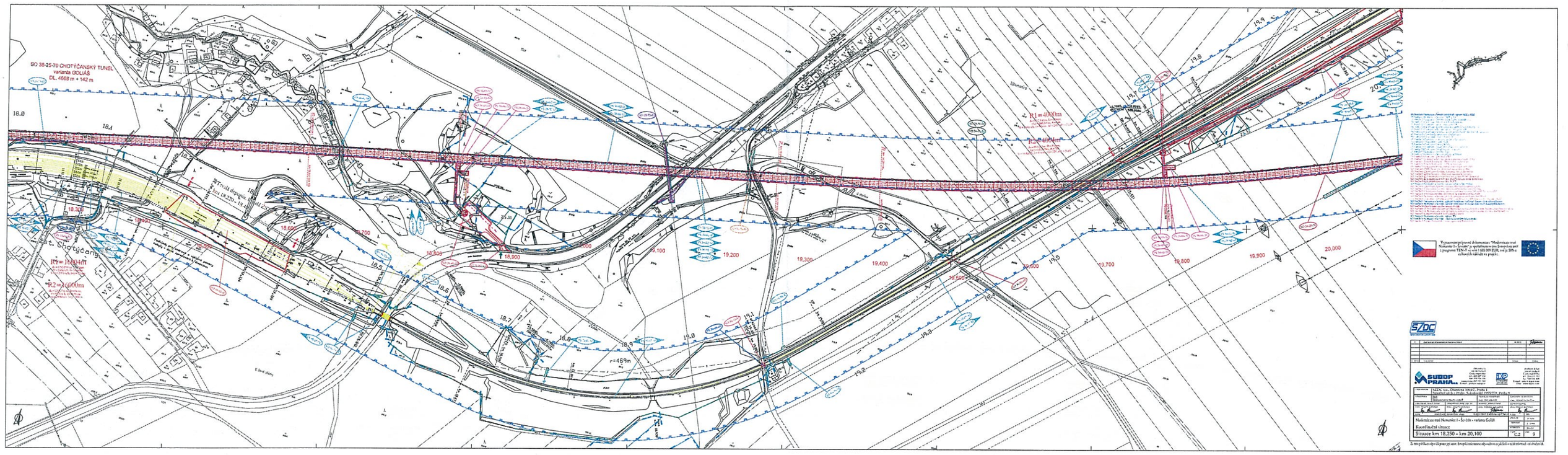
SO 38-25-70 CHOTÝČANSKÝ TUNEL
varianta GOLIÁŠ
DL. 4668 m + 142 m
R1=4000m
R2=4004m
R1=16004m
R2=16000m
r=469m
18,900
19,100
19,200
19,300
19,400
19,500
19,600
19,700
19,800
19,900
20,000
Vyjmuto na přípravné dokumentace "Modernizace trati Nemanice 1 - Ševětín" je spolufinancováno Evropskou unií z programu TEN-T ve výši 1 883 000 EUR, což je 30% z celkových nákladů na projekt.
SZDC
SUDOP PRAHA
Modernizace trati Nemanice 1 - Ševětín - varianta Goliáš
Koordinační situace
Situace km 18,250 - km 20,100
C.2
9