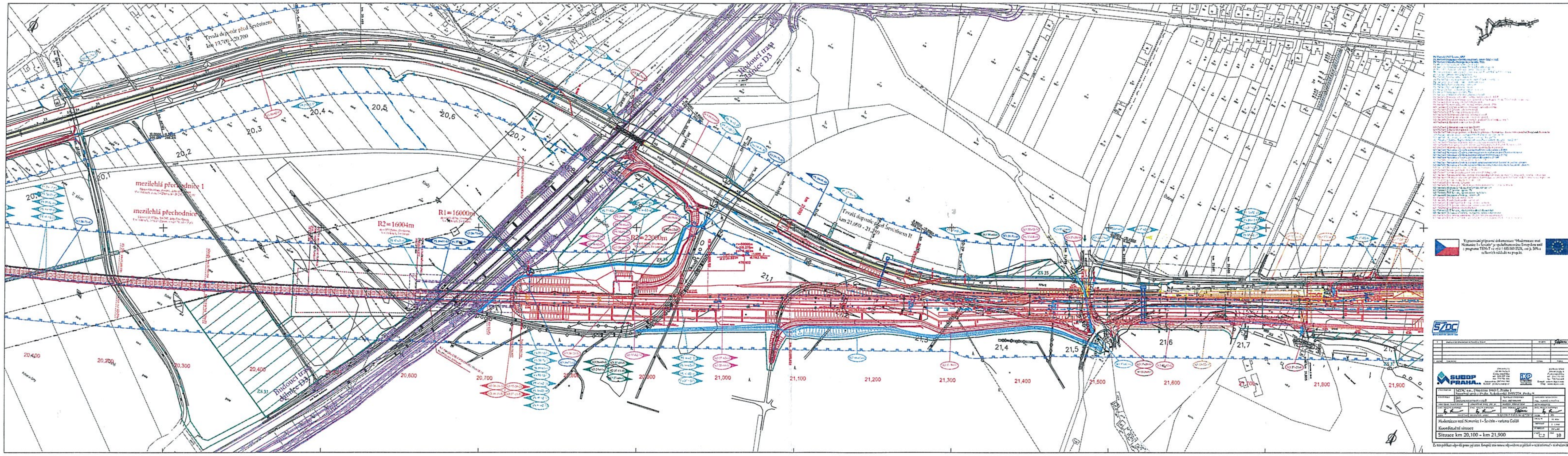

Trvalá deponie před Ševětínem I
km 19,700 - 20,700
Trvalá deponie před Ševětínem II
km 21,090 - 21,250
Budoucí trasa dálnice D3
mezilehlá přechodnice 1
mezilehlá přechodnice
R1=16000m
R2=16004m
R2=22000m
ZS 31
ZS 34
ZS 35
ZS 37
20,1
20,2
20,3
20,4
20,5
20,6
20,7
21,1
21,4
21,5
21,6
21,7
20,300
20,400
20,600
20,700
20,900
21,000
21,100
21,200
21,300
21,400
21,500
21,600
21,800
21,900
Vypracování přípravné dokumentace "Modernizace trati Nemanice I - Ševětín" je spolufinancováno Evropskou unií z programu TEN-T ve výši 1 685 000 EUR, což je 50% z celkových nákladů na projekt.
SŽDC
SUDOP PRAHA a.s.
IKP
SŽDC s.o., Dlážděná 1003/7, Praha 1
Modernizace trati Nemanice I - Ševětín - varianta Goliáš
Koordinační situace
Situace km 20,100 - km 21,900
C.2
10
Za tuto publikaci odpovídá pouze její autor. Evropská unie nenese odpovědnost za jakékoli využití informací v ní obsažených.